

# Im Sommer 2022 weiterhin gedrückte Stimmungslage in der Landwirtschaft.

- Stand Juni 2022 -

## Konjunkturbarometer Agrar

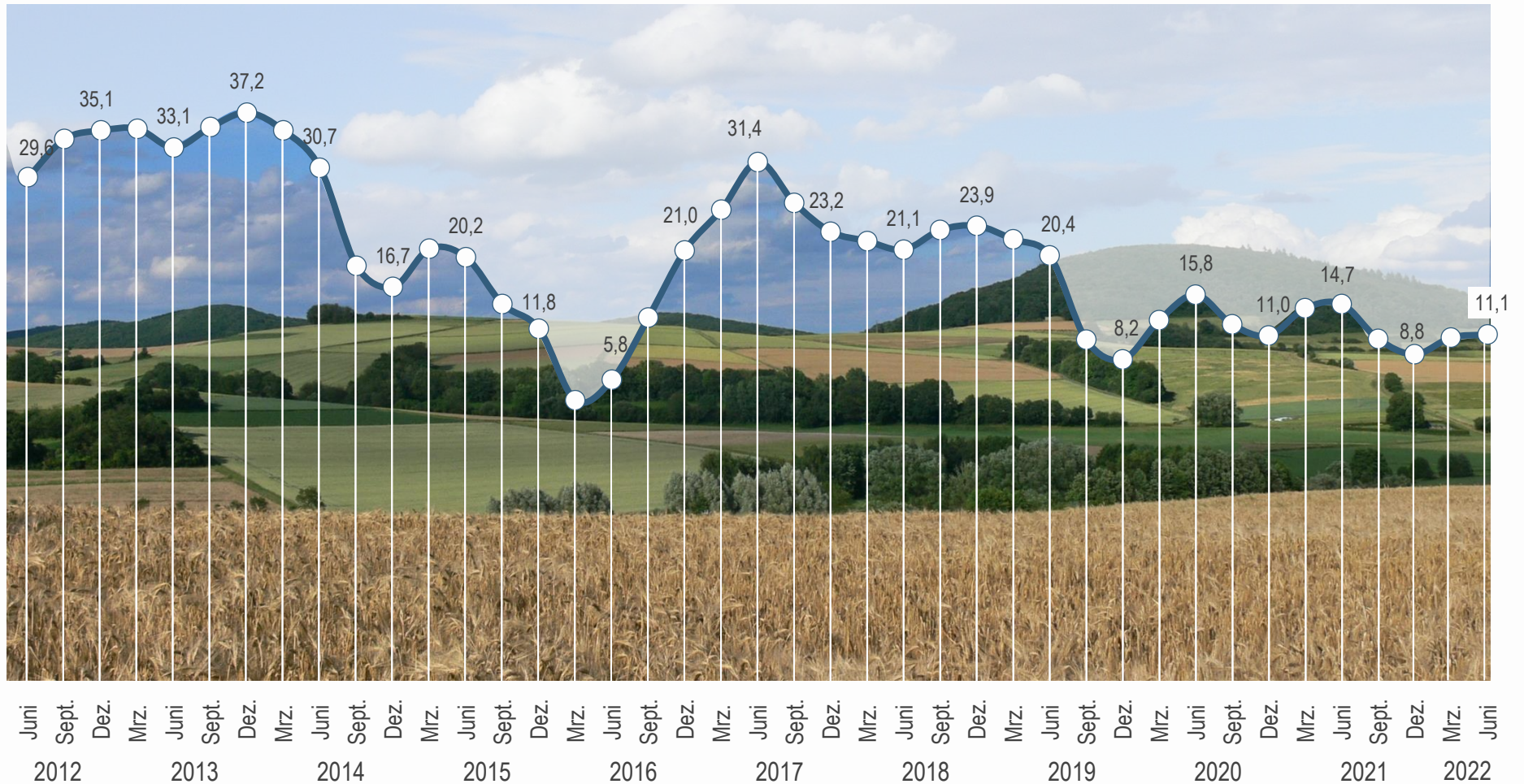

Index: Nullwert = Mittel 2000 - 2006

Die aktuelle wirtschaftliche Lage bei Landwirten wird gegenüber dem Frühjahr leicht schlechter eingeschätzt. Die Einschätzung der zukünftigen wirtschaftlichen Situation hingegen verbessert sich ein wenig.

- Landwirte: Beurteilung der aktuellen und zukünftigen wirtschaftlichen Situation -

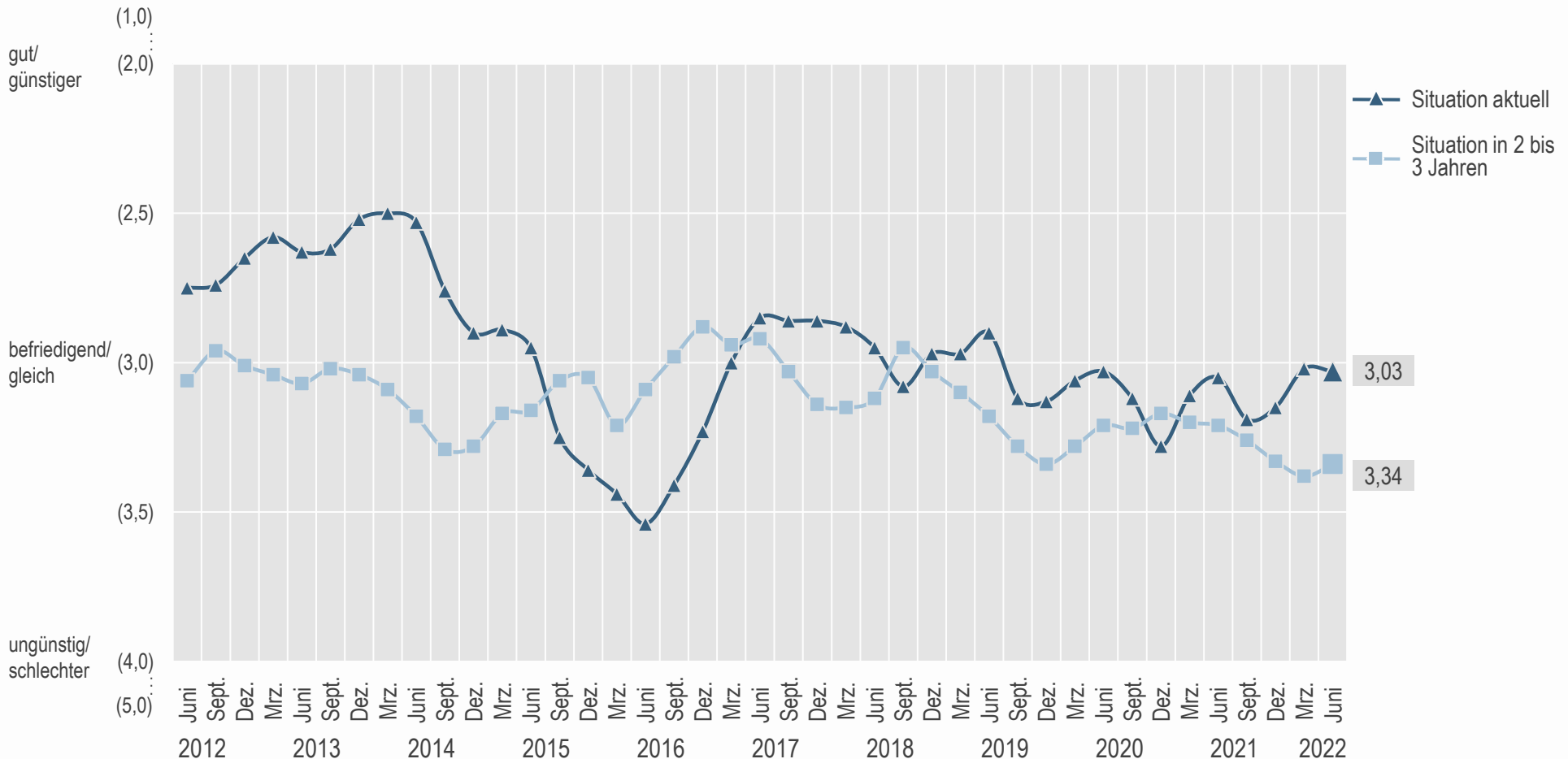

Ø Werte; 1 = sehr gut/sehr viel günstiger; 3 = befriedigend/gleich; 5 = sehr ungünstig/sehr viel schlechter

Fragen 5, 6: Wie beurteilen Sie die aktuelle wirtschaftliche Situation Ihres Betriebes? Wie beurteilen Sie die wirtschaftliche Situation Ihres Betriebes für die nächsten 2 bis 3 Jahre gegenüber der aktuellen Situation?

Im Vergleich zum Frühjahr bewerten Futterbaubetriebe ihre aktuelle wirtschaftliche Situation deutlich besser. Die Stimmung bei den Ackerbaubetrieben hingegen verschlechtert sich etwas, bei den Veredlungsbetrieben sogar stark, und das bei einer ohnehin bereits schwierigen wirtschaftlichen Situation.

- Beurteilung der aktuellen wirtschaftlichen Situation -

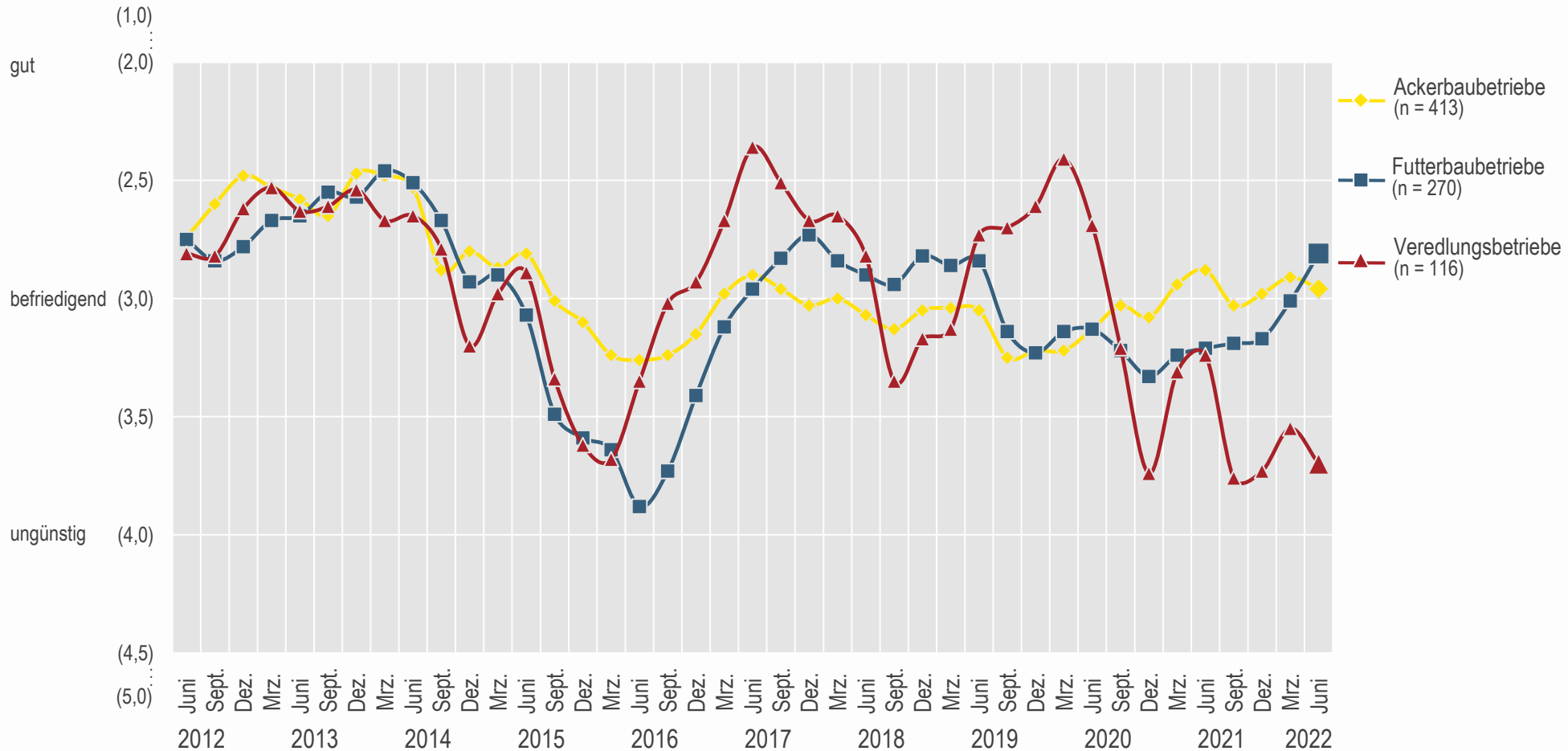

Ø Werte; 1 = sehr gut; 3 = befriedigend; 5 = sehr ungünstig

Frage 5: Wie beurteilen Sie die aktuelle wirtschaftliche Situation Ihres Betriebes?

Die Investitionsplanungen der Landwirte liegen im Jahresvergleich auf einem nahezu unverändert niedrigen Niveau. Während das Investitionsinteresse bei Maschinen und Wirtschaftsgebäuden zurückgeht, steigt es bei Landkauf und erneuerbaren Energien.

- Landwirte: Investitionsplanungen nach Investitionsbereichen

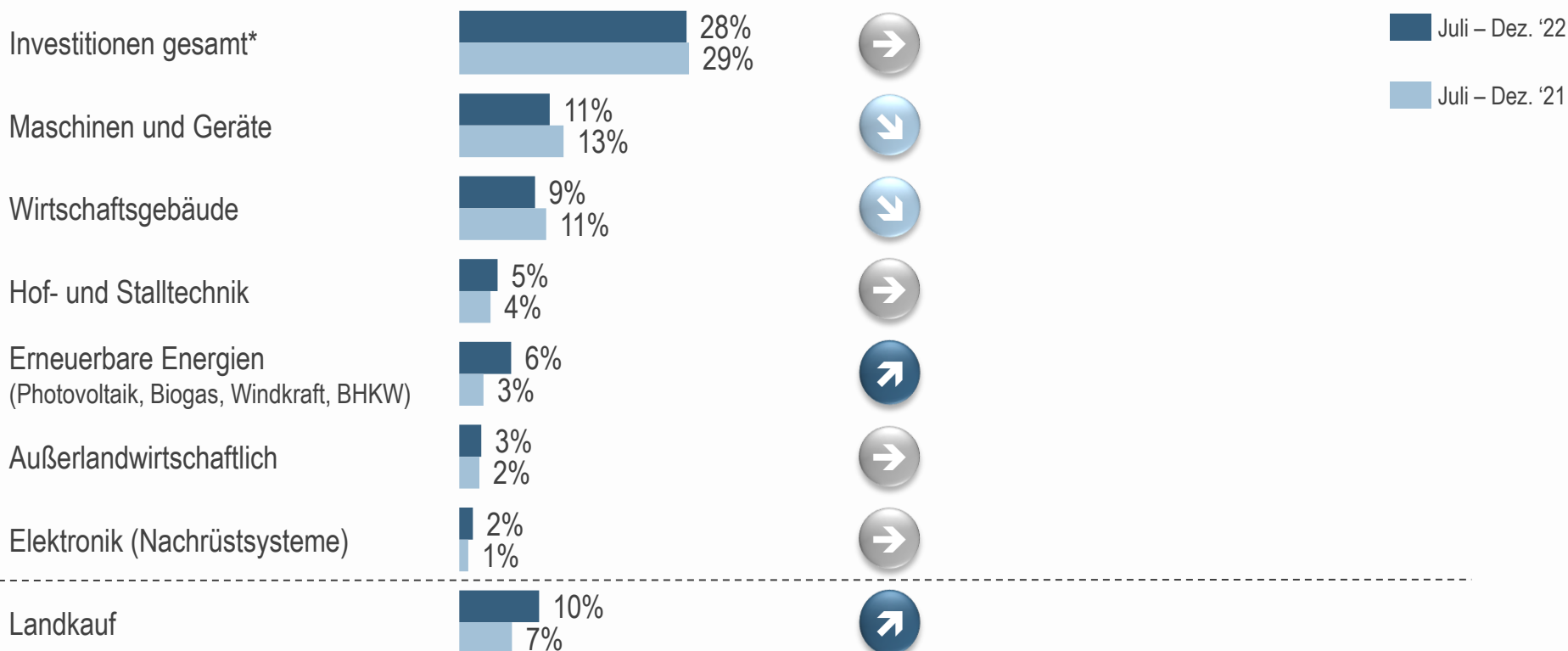

\*ohne Landkauf

% Betriebe mit Investitionsplanungen inkl. Investitionswahrscheinlichkeiten (neu oder gebraucht)

Frage 11: Welche Investitionen werden Sie voraussichtlich bis zum Jahresende 2022, also von Juli bis Ende Dezember 2022, in den folgenden Bereichen durchführen (inkl. Mietkauf und Leasing)?

Das geplante Investitionsvolumen der Landwirte ist allerdings deutlich höher als vor einem Jahr. Grund sind wesentlich höhere Investitionen bei Erneuerbare Energien und Landkauf, aber auch bei Wohngebäude. Dem gegenüber steht ein stark verminderter Kapitaleinsatz bei Wirtschaftsgebäuden.

- Landwirte: Geschätztes Investitionsvolumen in Mrd. Euro -

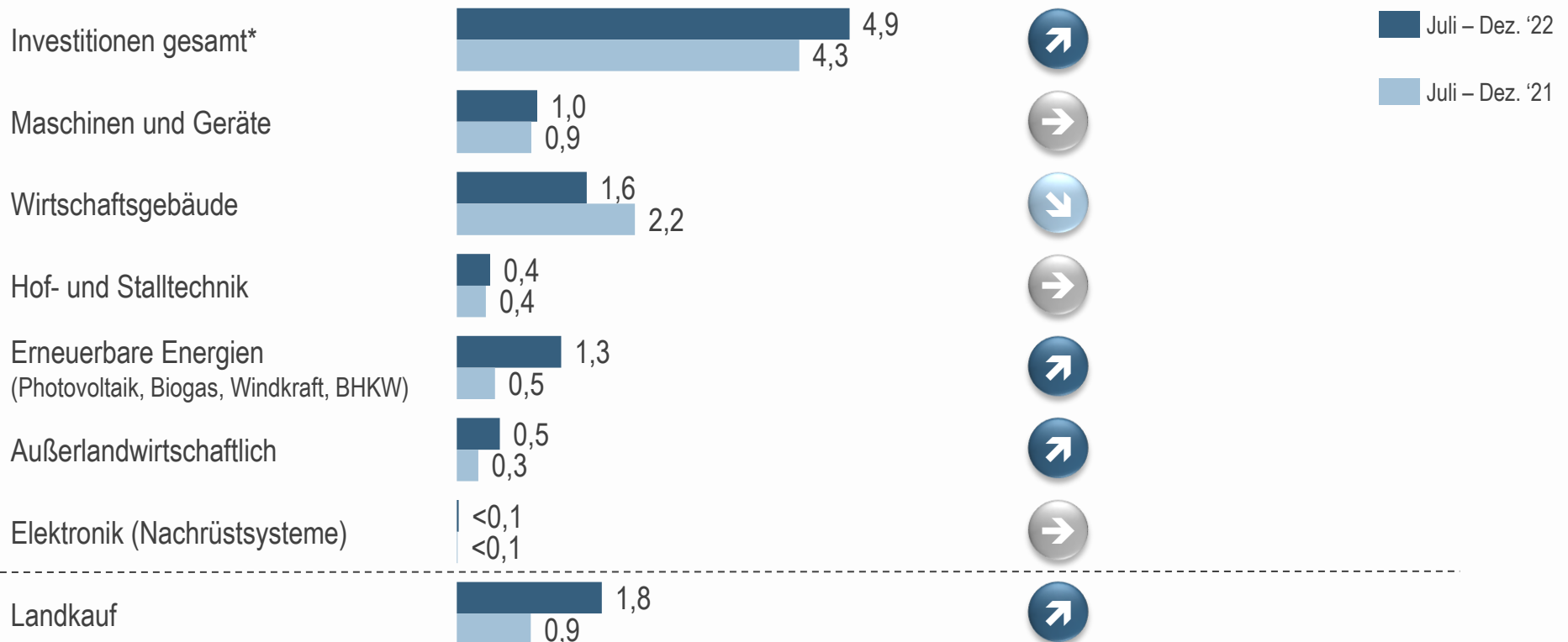

\*ohne Landkauf

Investitionsplanungen X Investitionssumme X 119.000 Betriebe

Fragen 11, 12: Welche Investitionen werden Sie voraussichtlich bis zum Jahresende 2022, also von Juli bis Ende Dezember 2022, in den folgenden Bereichen durchführen (inkl. Mietkauf und Leasing)? Bitte schätzen Sie einmal, wie viel Euro Sie bis zum Jahresende 2022 (Juli bis Ende Dezember 2022) in den genannten Bereichen investieren?

# Vier Fünftel der Landwirte befürworten, Ackerstilllegungsflächen wieder für die Produktion zu nutzen. Mehr als jeder zweite Landwirt befürchtet, dass öffentliche Mittel zugunsten der Landwirtschaft knapper werden. Etwa genauso viele glauben, dass der gesellschaftliche Stellenwert der Landwirtschaft als Folge des Ukraine-Krieges zunimmt.

- Total -

## Total

Ø Werte  
(„Trifft voll und ganz zu“  
Top-2-Boxes)

Ø Werte  
(„Trifft überhaupt nicht zu“  
Bottom-2-Boxes)

Aufgrund der durch den Krieg in der Ukraine verschärften globalen Versorgungslage müssen die Acker-Stilllegungsflächen wieder voll für die Produktion genutzt werden können.

Ich befürchte, dass aufgrund des Kriegs in der Ukraine weniger Mittel für die Landwirtschaft zur Verfügung stehen.

Der Krieg in der Ukraine führt dazu, dass die Landwirtschaft wieder einen höheren Stellenwert in der Gesellschaft bekommt.

Aufgrund der aktuellen Auswirkungen des Kriegs in der Ukraine verschiebe ich geplante Investitionen auf unbestimmte Zeit.

Ich werde aufgrund der starken Preiserhöhungen bei den Betriebsmitteln in den nächsten Monaten auf Liquiditätskredite angewiesen sein.

In Folge der höheren Erzeugerpreise und trotz gestiegener Betriebsmittelpreise hat sich mein Betriebsergebnis verbessert.

In den Auswirkungen des Ukraine-Krieges sehe ich neue Marktchancen und werde bzw. habe meine Anbauplanung verändert/verändern.

Aufgrund der Auswirkungen des Ukraine-Krieges werde ich meine landwirtschaftliche Tätigkeit einschränken.

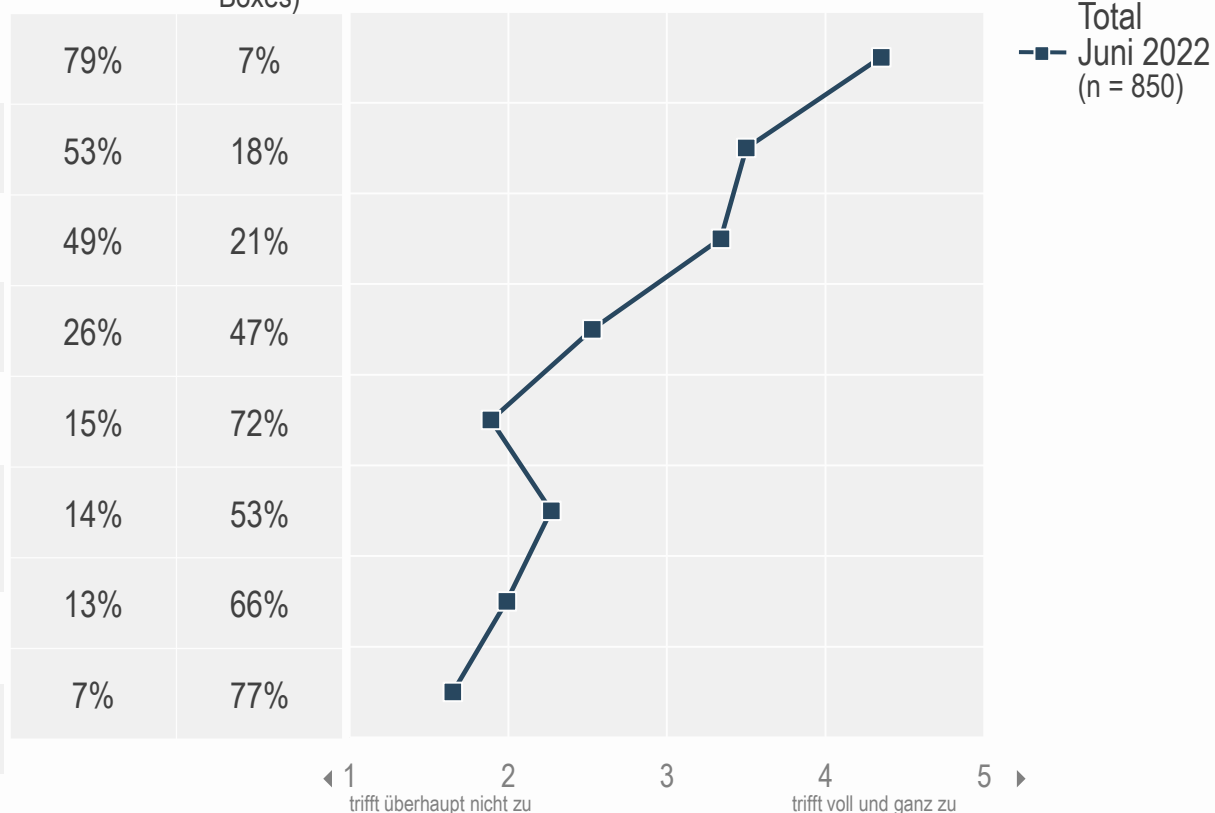

Ø Werte

LR80: Aufgrund der aktuellen Lage in Osteuropa möchten wir Sie noch um eine kurze Einschätzung zu den Auswirkungen des Kriegs in der Ukraine auf Ihre betriebliche Situation bitten: Bitte bewerten Sie die folgenden Aussagen auf einer Skala von 1 = „trifft überhaupt nicht zu“ bis 5 = „trifft voll und ganz zu“.